



Carteam Autobedrijf Timmerman

St. Cathrijnestraat 6

1501 NN Zaandam

Tel. 075-6163908



Nissan Juke

1.6 Acenta Eco|Climate|Cruise|

€5.250,-

Vanaf € 106,85 per maand

-  SUV (5 deurs)
-  2011
-  187.871 km
-  Benzine
-  Handgeschakeld

SPECIFICATIES

Modelinformatie

Merk	Nissan
Model	Juke
Variant	1.6 Acenta Eco Climate Cruise
Soort voertuig	Personenwagens
Carrosserie	SUV
Leeggewicht	1.115 kg
Trekgewicht ongeremd	608 kg
Trekgewicht geremd	1.250 kg

Motor

Brandstof	Benzine
Cilinderinhoud	1598
Cilinders	4
Vermogen Pk	117 Pk
Vermogen Kw	86 Kw
Verbruik gecombineerd	6,0 l/100km
Verbruik stad	7,6 l/100km
Verbruik buitenweg	5,0 l/100km
CO2-emissie	138 g/km
Emissieklasse	Euro 5
Energie label	B

Voertuig

Kenteken	22-RST-3
Bouwjaar	2011
Kilometerstand	187.871 km
Transmissie	Handgeschakeld
Aandrijving	Voor
Deuren	5
Stoelen	5
Kleur	Rood
APK Datum	Nieuwe APK bij aflevering
Geïmporteerd	Nee

Overig

Categorie	Gebruikt
Motorrijtuigenbelasting	€ 145 - 158 per kwartaal
BTW of Marge	Marge

OPTIES

Comfort & Interieur

Stuurwiel multifunctioneel
Radio-CD/MP3 speler
Multimedia-voorbereiding
Lederen versnellingspook
Lederen stuurwiel
Elektrische ramen voor
Boordcomputer
Audio-navigatie full map
Airco automatisch

Overig

Nieuwe APK
Nationale Autopas

Exterieur

Halogeen mistlampen
Centrale deurvergrendeling met afstandsbediening
Buitenspiegels verwarmbaar
Buitenspiegels elektrisch verstelbaar

Veiligheid

Startblokkering
Electronic Stability Program (ESP)
Electronic Stability Program
Electronic Brake Distribution
Cruise control
Anti Blokkeer Systeem (ABS)
Anti Blokkeer Systeem
Airbag passagier
Airbag bestuurder

FOTO'S



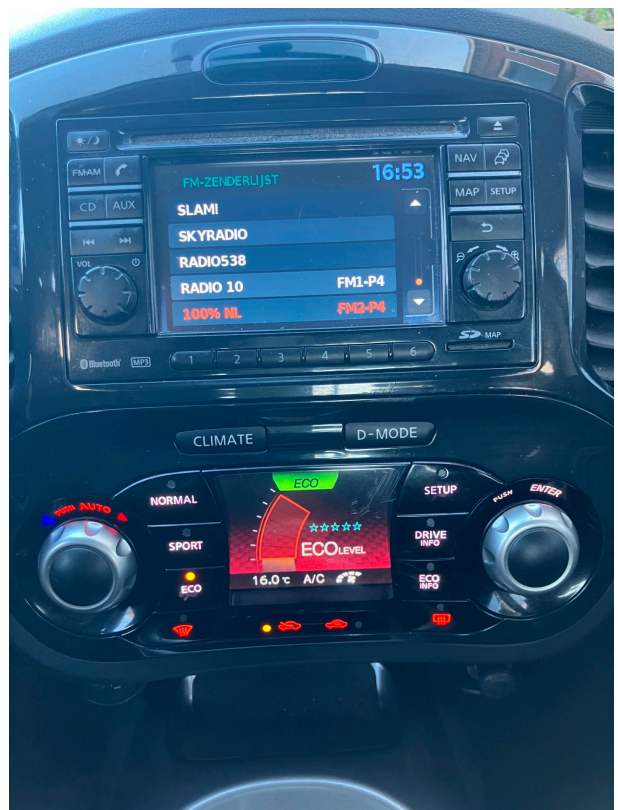

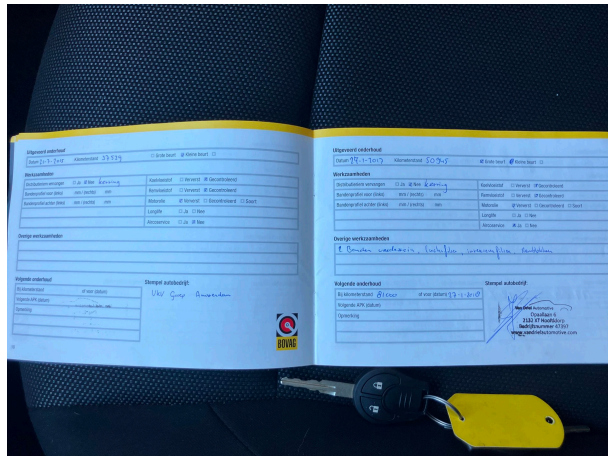
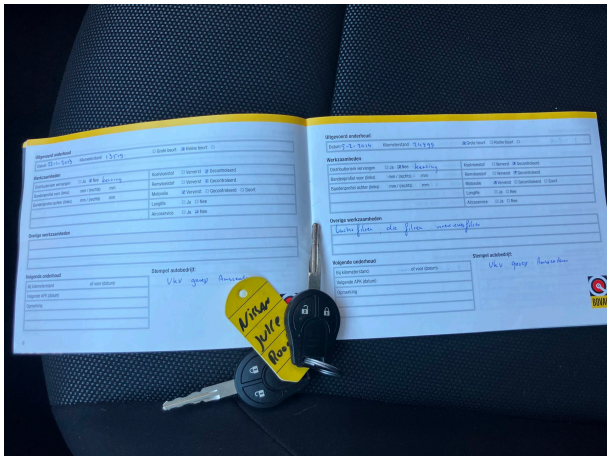
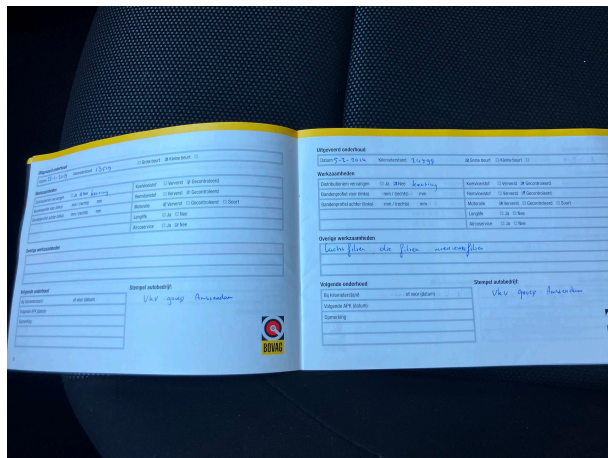

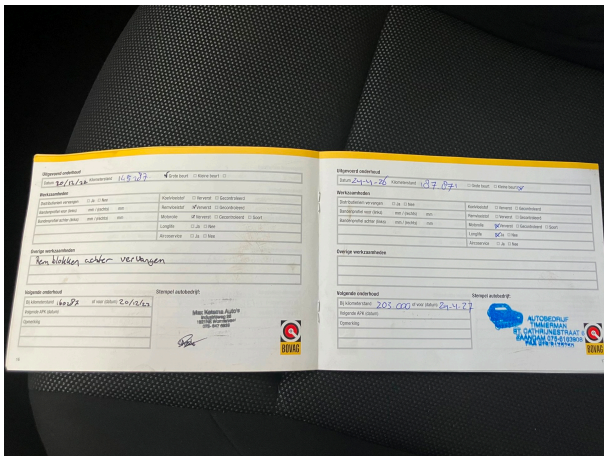
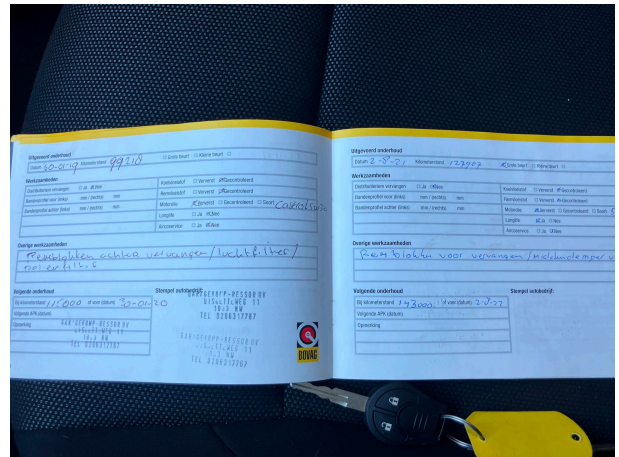



RDW-Voertuigrapport

Rapportdatum 24-04-2026 **Rapportnummer** 31.154.949

Kenteken
22-RST-3

Merke/Modelnaam
NISSAN NISSAN
JUKE

Laatst geregistreerde tellerstand
187.871 km

Datum eerste afgifte in Nederland
22-07-2011

Datum eerste toelating
22-07-2011

ONLOGISCH *
OORDEEL

Tellerstand	Tellerstand	Land	Datum	Tellerstand	Land
24-04-2026	187.871 km	Nederland	27-01-2017	50.945 km	Nederland
15-04-2026	187.863 km	Nederland	21-01-2017	50.935 km	Nederland
03-02-2026	186.414 km	Nederland	11-01-2017	50.935 km	Nederland
27-01-2026	186.123 km	Nederland	21-07-2015	37.529 km	Nederland
24-01-2025	174.561 km	Nederland	05-02-2014	24.599 km	Nederland
19-01-2024	159.633 km	Nederland			
14-06-2023	151.523 km	Nederland			
20-12-2022	145.287 km	Nederland			
07-12-2022	144.813 km	Nederland			
25-01-2022	133.520 km	Nederland			
30-12-2020	120.735 km	Nederland			
20-01-2020	110.311 km	Nederland			
30-01-2019	99.217 km	Nederland			
28-01-2017	509.946 km	Nederland			

ONLOGISCH

In de rekenaarsstanden is een tellerstand geregistreerd die lager is dan de stand daarvoor. Het kan zijn dat de teller is terugdraaid of dat er een tyfout is gemaakt. Wij baseren het oordeel 'onlogisch' alleen op metingen na 1 januari 2014. Sinds die datum zijn wij verantwoordelijk voor de registratie van tellersstanden.

